இந்த மாணவர்கள் தங்கள் உயர்நிலைப் பள்ளியை எவ்வாறு தேர்ந்தெடுக்க வேண்டும்?

மேரி

தொடக்கப்பள்ளி இறுதித் தேர்வு மதிப்பெண்: **13**

தொடக்கப்பள்ளி இறுதித் தேர்வில் 13 மதிப்பெண்களைப் பெற்று, விரைவுநிலைக்குத் தகுதி பெறுகிறார்.

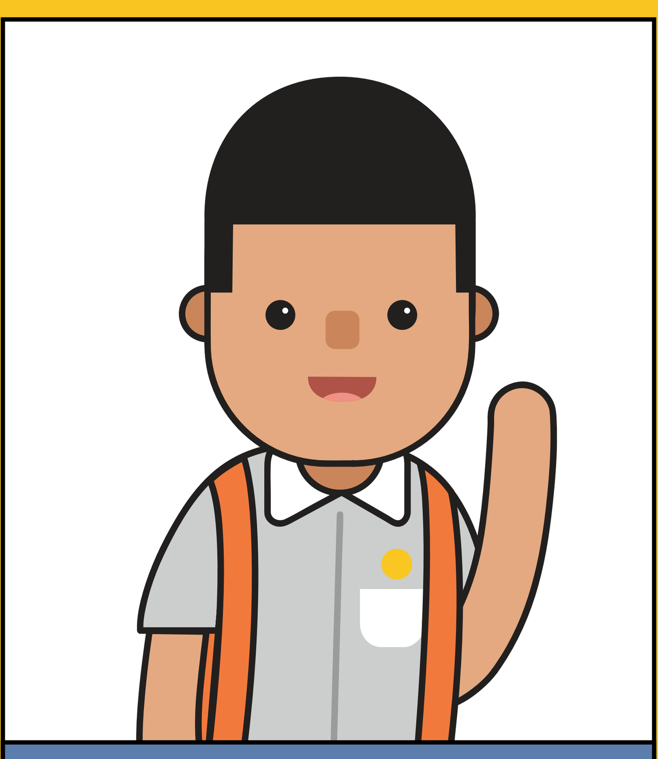

பிரையன்

தொடக்கப்பள்ளி இறுதித் தேர்வு மதிப்பெண்: **23**

தொடக்கப்பள்ளி இறுதித் தேர்வில் 23 மதிப்பெண்களைப் பெற்று, வழக்கநிலைக்குத் (ஏட்டுக்கல்வி) தகுதி பெறுகிறார்.

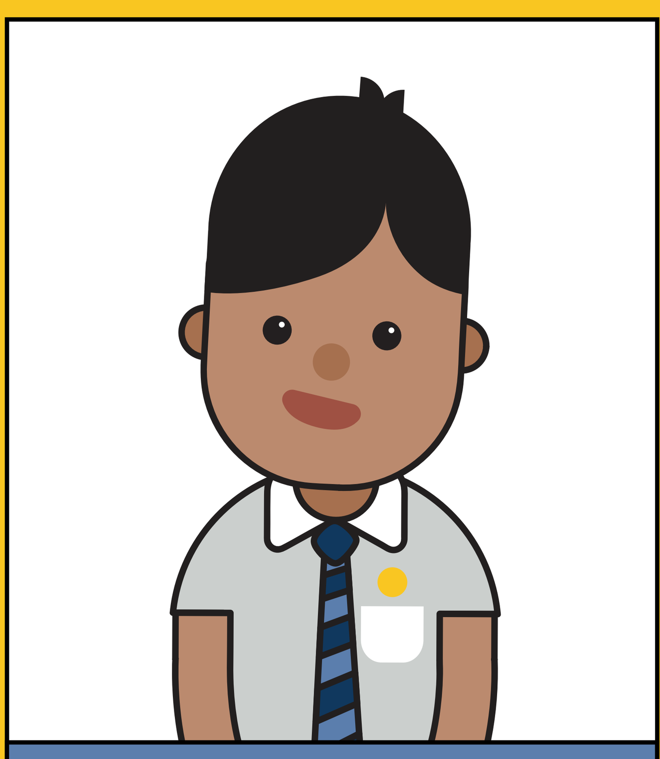

ஏலன்

தொடக்கப்பள்ளி இறுதித் தேர்வு மதிப்பெண்: **27**

தொடக்கப்பள்ளி இறுதித் தேர்வில் 27 மதிப்பெண்களைப் பெற்று, வழக்கநிலைக்குத் (தொழில்நுட்பம்) தகுதி பெறுகிறார்.

ஸ்கூல் ஃபைண்டர் இணையத்தளத்தில் தேடும்போது வெளிப்படுவது...

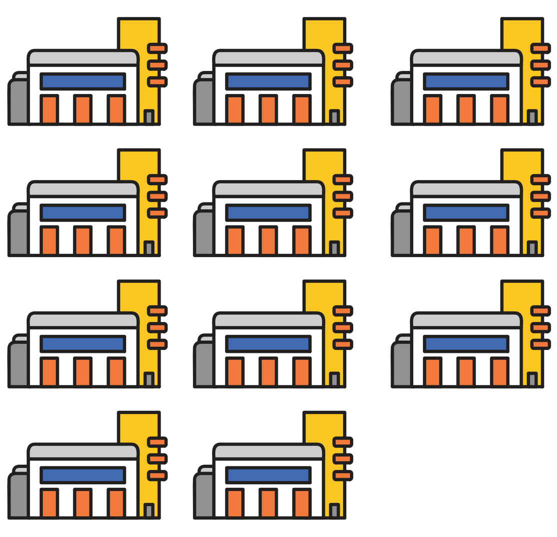

13-க்கும் 22†-க்கும் இடைப்பட்ட குறைந்தபட்ச புள்ளிகள் (சி. ஓ. பி) கொண்ட விரைவுநிலைப் பாடங்களை வழங்கும் **110** பள்ளிகளை மேரி பரிசீலிக்கலாம்.

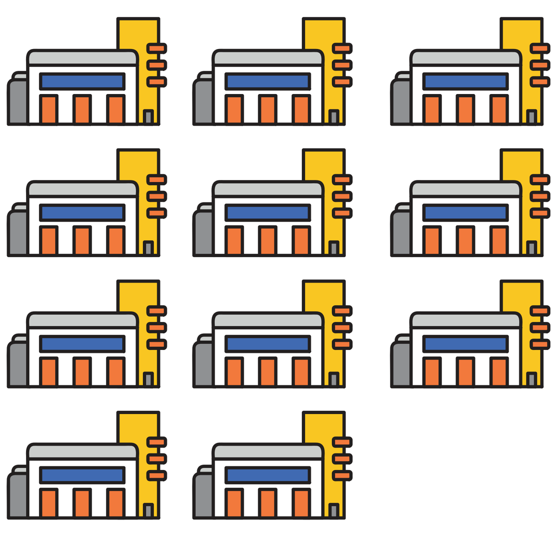

பிரையனைப் பொறுத்தவரை, 23-க்கும் 25†-க்கும் இடைப்பட்ட குறைந்தபட்ச புள்ளிகளைக்கொண்ட வழக்கநிலைப் (ஏட்டுக்கல்வி) பாடங்களை வழங்கும் சுமார் **110** பள்ளிகள் உள்ளன. பிரையன் இவற்றைப் பரிசீலிக்கலாம்.

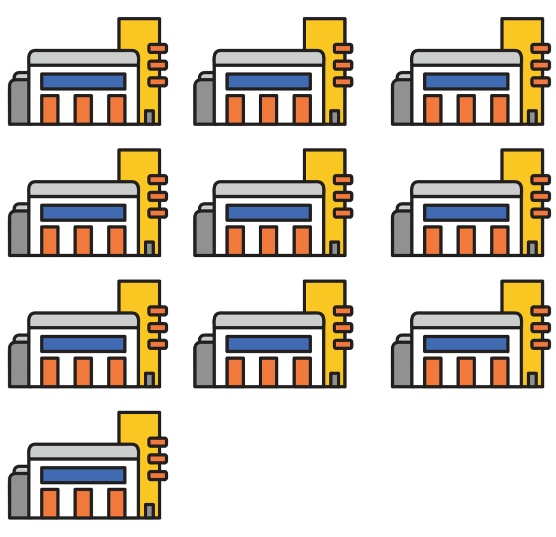

ஏலனைப் பொறுத்தவரை, 27-க்கும் 30†-க்கும் இடைப்பட்ட குறைந்தபட்ச புள்ளிகளைக்கொண்ட வழக்கநிலைப் (தொழில்நுட்பம்) பாடங்களை வழங்கும் சுமார் **100** பள்ளிகள் உள்ளன. அவற்றை ஏலன் பரிசீலிக்கலாம்.

†முந்தைய ஆண்டு உயர்நிலை 1 -க்கான நுழைவுச் சேர்க்கையின் அடிப்படையில்

பல பள்ளிகள் உள்ள நிலையில், அவர்கள் எப்படி ஆறு பள்ளிகளை மட்டுமே தேர்ந்தெடுப்பார்கள்?

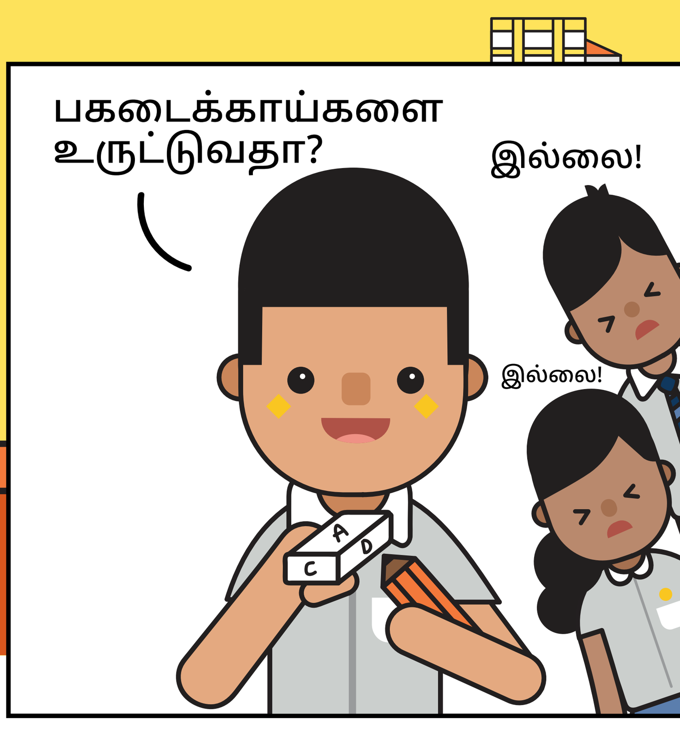

ஒரு பள்ளியின் தொடக்கப்பள்ளி இறுதித் தேர்வு மதிப்பெண் வரம்பைத் தவிர, கருத்திற்கொள்ள வேண்டிய பிற காரணிகளும் உள்ளன...

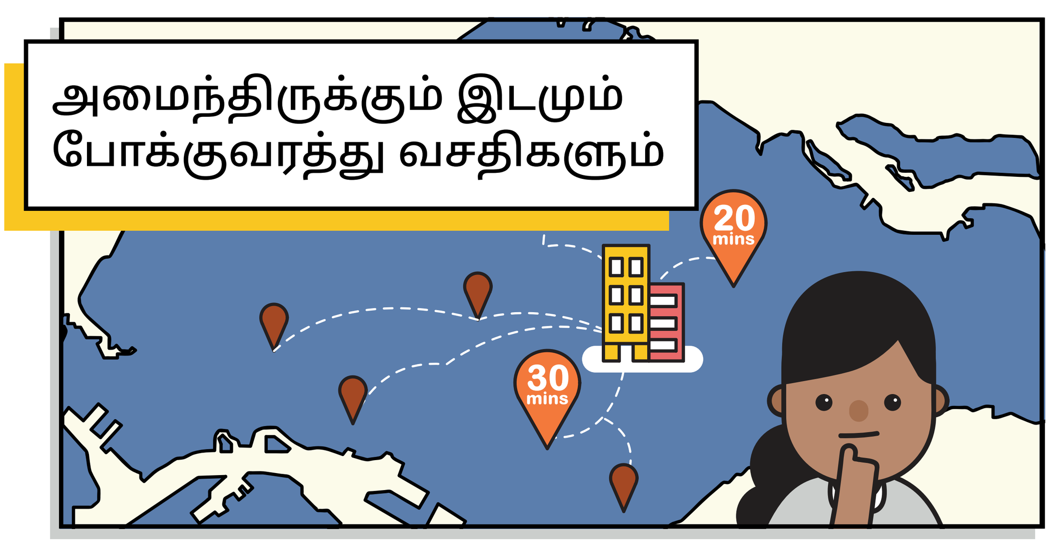

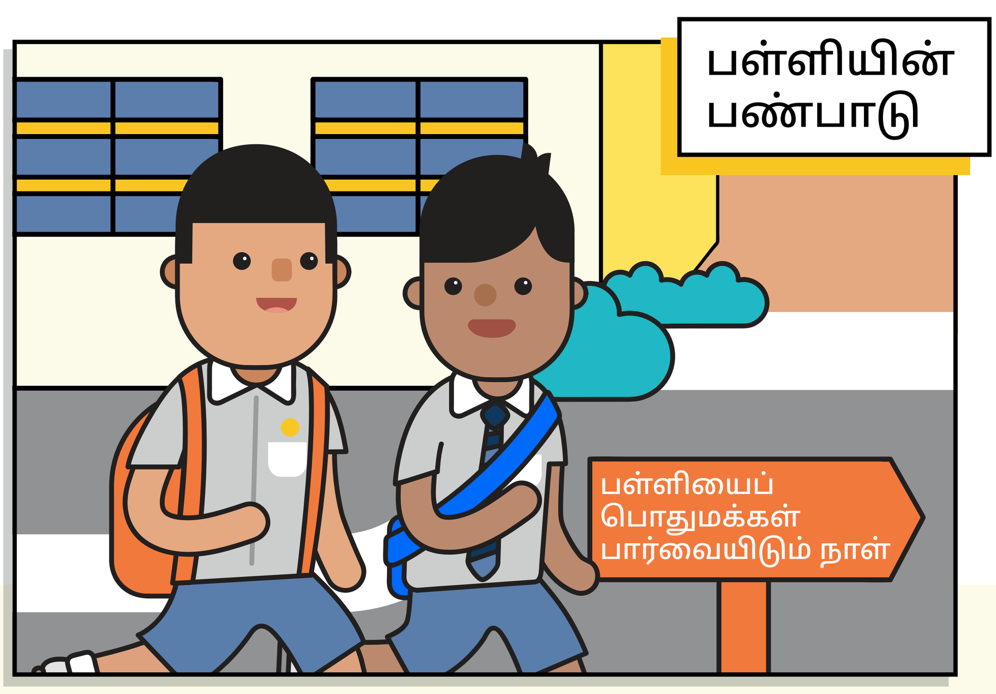

எனவே எந்தப் பள்ளிகள் உங்கள் பிள்ளைக்கு ஏற்றவை என்பதை அவருடன் கலந்தாலோசித்த பின்னர் அவற்றை ஒன்றாகச் சேர்ந்து பட்டியலிடுங்கள்!

ஸ்கூல் ஃபைண்டர் என்னும் இணையத்தளத்திற்குச் சென்று பள்ளிகளைப்பற்றி மேலும் தெரிந்துகொள்ளுங்கள்.
moe.gov.sg/schoolfinder

உயர்நிலைப் பள்ளியைத் தேர்ந்தெடுக்கும்போது நீங்கள் கருத்திற்கொள்ளக்கூடியவற்றைப் பற்றி மேலும் அறிந்துகொள்ளுங்கள்.
go.gov.sg/choosing-sec-schools

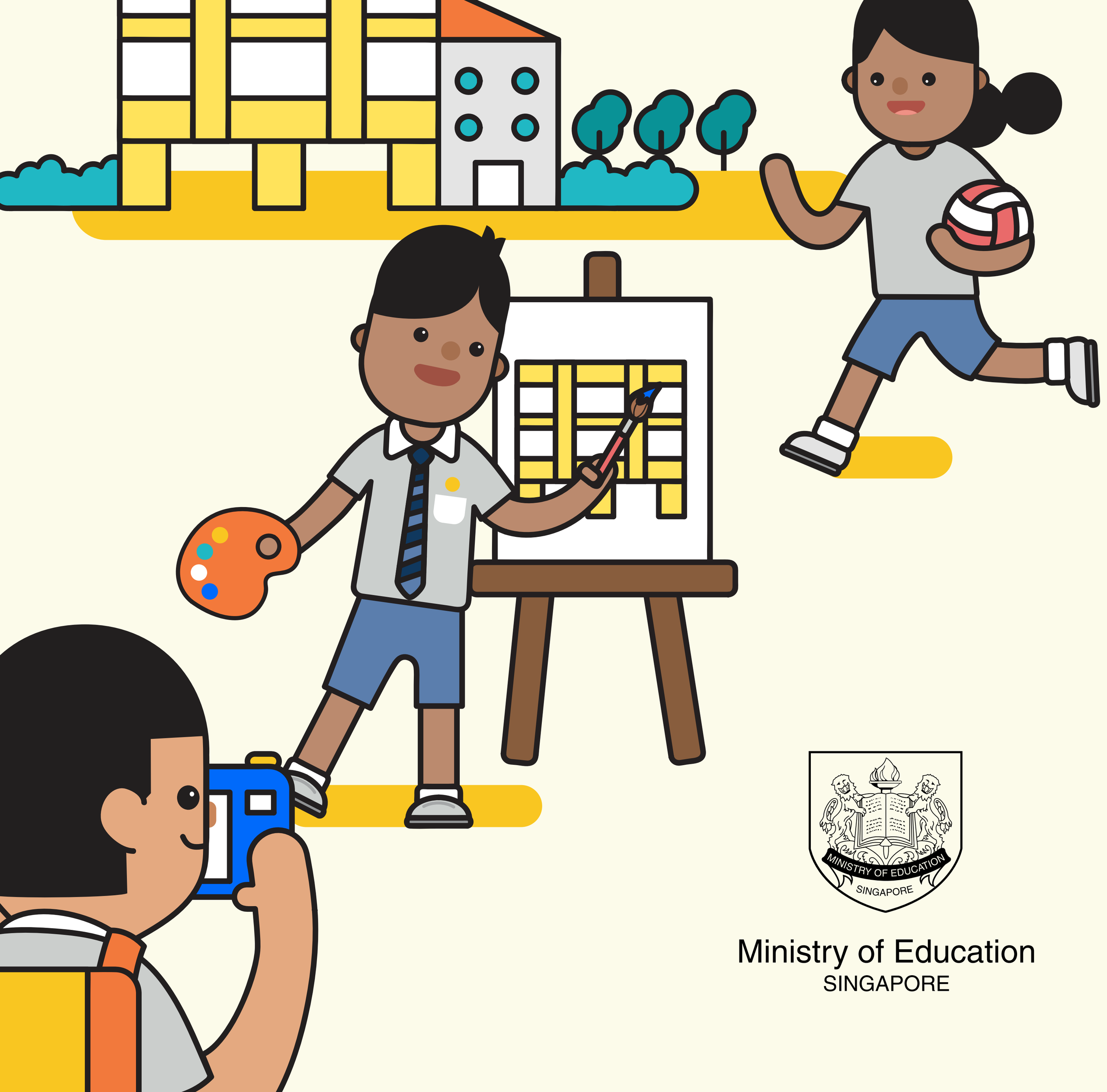

Ministry of Education
SINGAPORE